



# **REUNIÓN INFORMATIVA “Patricio Keegan”**

**Torneos internos fútbol mayor masculino  
Ciclo: 2023**

Groesawu Kaabo Namaste Toivottaa Heten. Begr. Mirepres iBiala Qaimarutin Hospedar  
 Velkommen Bienvèni Bonvenon Dobrodošli Selamat Datang Acolliir Swagata Recoger  
 Velkommen ۋەلکۆمەن Bienvenido Sambut Yokôso Laukiamas Swaagat  
 Fáilte Siyakwamukela Swagatham Karibu Khoshumadi Tervetuloa Karibuni Vitejte Hoan Nghénh  
 Sugeng Rawuh добро дошъл ようこそ Welkom Sannu da zuwa Verweklom 欢 迎 Moguah Uvitani  
 Herzlich Willkommen Murakaza Neza Kalosllthate Degemer Benvingut Teretulnud Ontvangen Hwangyong Hamnida  
 Woezor Wellkom Dobredojde EkomoMai Bienvenue Maligayang Pagdating Bonavinuta



# PATRICIO KEEGAN

CAVS | TORNEO INTERNO FÚTBOL MAYOR: "PATRICIO KEEGAN 2023"

# TEMARIO

- **PROPÓSITO y OBJETIVOS**
- **EQUIPO DE CONDUCCIÓN**
- **COMUNICACIÓN**
- **DISPOSICIONES ESTRUCTURALES y ORGANIZATIVAS**
- **MODALIDADES DE JUEGO**
- **DISPOSICIONES NORMATIVAS y ADMINISTRATIVAS**
- **-VARIOS-**





# PROPÓSITO y OBJETIVOS

# PROPÓSITO

Propiciar espacios de intercambio **lúdico-competitivo** de carácter **SOCIAL-INTERNO** con una intencionalidad **RECREATIVA** favoreciendo encuentros y propuestas de **VINCULACIÓN** entre los/as **SOCIOS/AS**

## OBJETIVOS

- Contribuir con acciones que promuevan un mejor intercambio y convivencia del socio/a con el socio/a
- Gestionar acciones que “MOVILICEN” al participante como a sus acompañantes a permanecer/ compartir otros espacios en el club
- Potenciar al fútbol femenino
- Consolidar y potenciar a los TIFM
- Propiciar mejores versiones de la actividad
- Gestión de nuevos productos
- Sumar participantes/ socios/as
- -Articular acciones con el sector educativo



# EQUIPO DE CONDUCCIÓN



## EQUIPO DE CONDUCCIÓN

- **PERSONAL OPERATIVO**

Gustavo Rojas, Alfredo Miragaya y Carolina Davidoff

- **PERSONAL POLÍTICO**

Néstor Iglesias y Carlos Franco

- **PRENSA**

Néstor Iglesias y Ramiro Arhia

- **PERSONAL DE PLANILLAJE**

(a definir)

- **TRIBUNAL DE DISCIPLINA**

- **-REFERATO-**





# COMUNICACIÓN

# COMUNICACIÓN

- **REUNIÓN DE CAPITANES**  
(se registra asistencia + entrega minuta)
- **IG.**  
(evitar las apreciaciones, buenas y no tan buenas)
- **LANDING**  
(Info. estructural)
- **GRUPO DE WA. CAPITANES**  
(dividiremos en F11 - F8 - F5)
- **COMUNICACIÓN POR PRIVADO**  
(se contesta cuando se puede)
- **-FIXTURE-**  
(próximas fechas en landing)





# **DISPOSICIONES ESTRUCTURALES y ORGANIZATIVAS**

## SEGUNDO TORNEO

CLASIFICACION

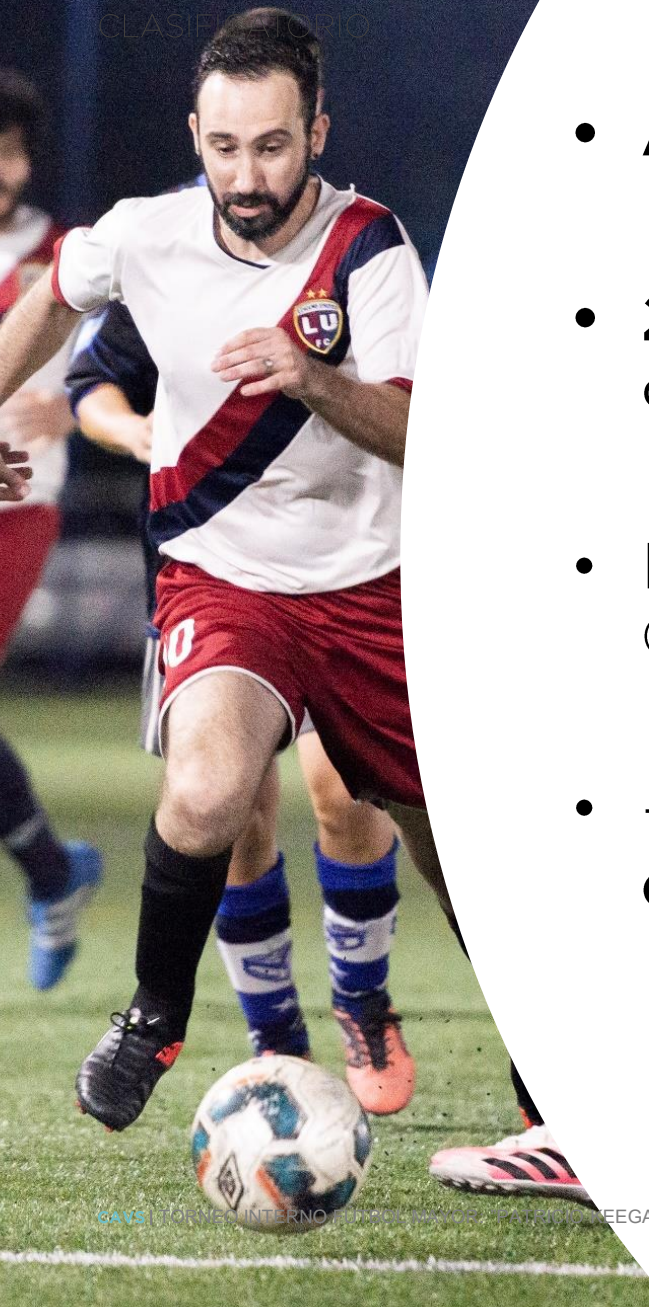

- **Abril-julio y agosto-diciembre**
- **2do. TORNEO** – (dependiendo Cant. de equipos se organiza la estructura)
- Diciembre **“SUPER FINAL”**  
(campeones de ambos torneos)
- -Encuentros con **campeones de otras instituciones**

## ORGANIZACIÓN

- **13** fechas
- Conforme a la cantidad de equipos, **la Org. establecerá el formato** (se comunicará en reunión de Cap. y sorteo Fixture)
- La **Org. determina los Hs. y días de juego.**
- Cant. Max./Min. Equipos: **F11:** 16/6, **F8:** 24/6, **F5:** 24/6
- -Días de competencia: **Martes-Miércoles-Jueves-Viernes-Sábado** (atención ajustes y recupero de fechas)

## REQUISITOS

- **Socios/as activos-pletos** (lista de buena fe sin cambios hasta la “VENTANA” entre FECHA 6 y FECHA 7. F11: 4 - F8: 3 - F5: 2 )
- **Indumentaria Identificatoria** (luego de la FECHA 3 el equipo que no disponga de indumentaria numerada sin repetición, no podrá participar)
- **Certificación cardiológica** APTO (desde el primer momento - SIN DESLINDE)
- **Inscripción mediante Doc. que se envía a [cvs@velez.com.ar](mailto:cvs@velez.com.ar)**
- -Canillera, medias largas y remera del equipo-S/cadenitas-S/aros



## NO OLVIDAR



- **Al Bco. del suplentes** como al recinto, solo participantes + personal de conducción (niños fuera/ sino C7 y en el caso del Fem. bajo autopista).
- **No consumir** mates/ alcohol / alimentos dentro del recinto.
- **No realizar reclamos a la mesa, excepto el representante / capitán del equipo.** (en caso de reclamos de sanciones: [tribunaldedisciplina.tifm@gmail.com](mailto:tribunaldedisciplina.tifm@gmail.com))
- Una vez **finalizado el encuentro realizar el cambiado en el vestuario**, no en la cancha.
- **No utilizar indumentaria de otras instituciones.**
- Atención **vísperas de feriados.**
- **-Atención suspensiones por “ALERTA NARANJA”**



## PRÓXIMAS FECHAS

**07/08**

Inicio de inscripción

**16/08**

Cierre de inscripción

**18/08**

Sorteo Fixture  
(aula UAI Hs. a definir)

**22 y 26/08**

1ra. Fecha F11 y F8-5



# MODALIDADES DE JUEGO

# MODALIDADES DE JUEGO

CARACTERÍSTICAS

# F11

**+18 libre  
masculino**



# MODALIDADES DE JUEGO

DÍAS DE COMPETENCIA + FRANJA Hs.

**MARTES A VIERNES**

**20:30 a 23:30 Hs.**

**(con posibles recuperaciones días  
sábados)**

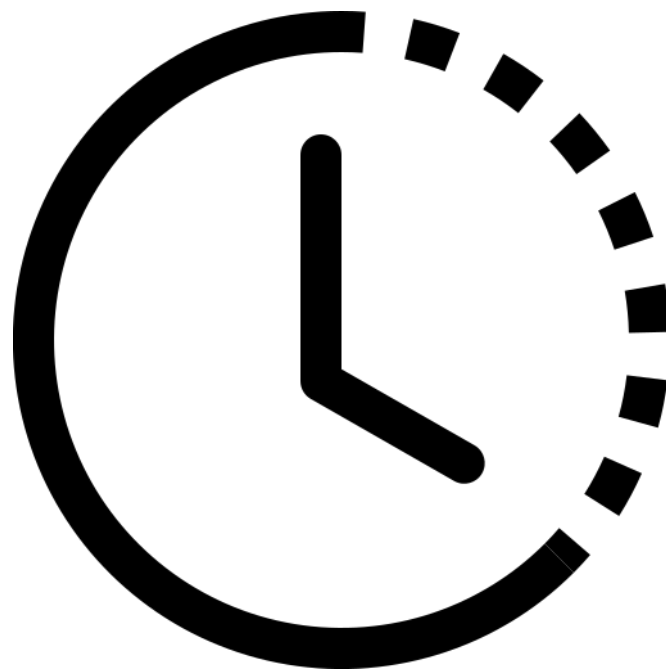

# SECTOR ASIGNADO

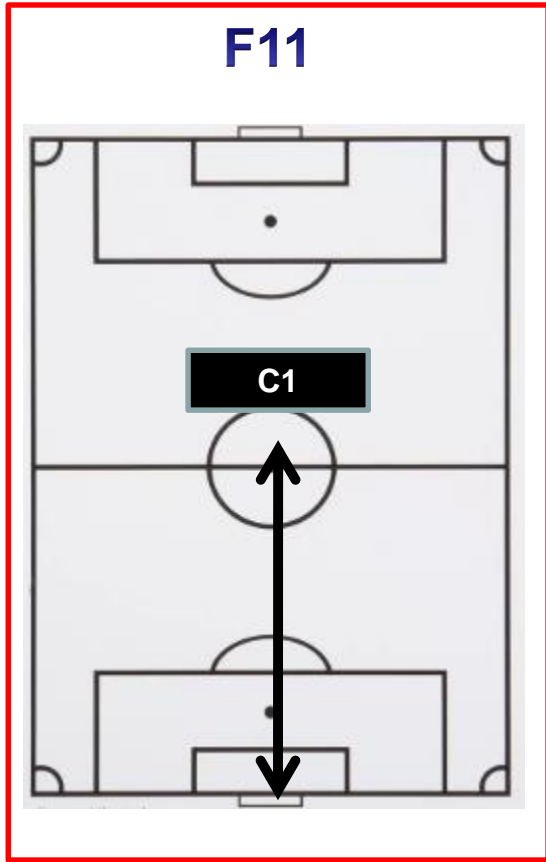

**C1 = Cancha 1**

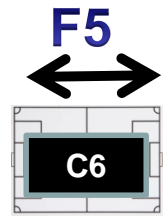
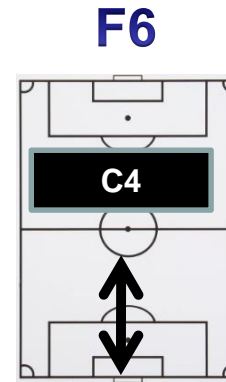
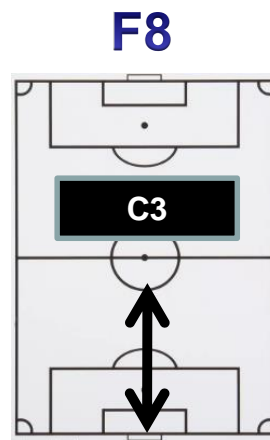
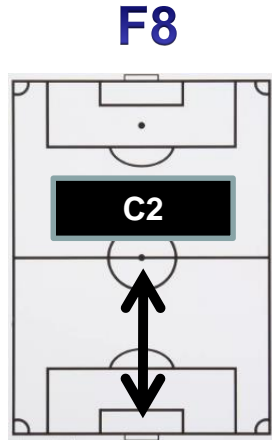
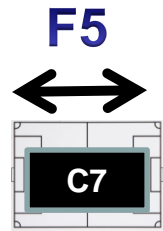

*Juan B. Justo*

## Auto-pista 25 de Mayo

# F11 (masculino) +18 libre

MARTES A VIERNES

## F11



• **Inicia:** Agosto-diciembre

• **Categoría:** Masculino

• **Fechas a disputar:** 13 (Mínimo)

• **Año de nacimiento JUGADORES:** 2005

• **Tiempos:** 2 x 35' x 10'

• **Turno:** NOCTURNO

• **Lista de Buena Fe:** 23 jugadores Max.

• **Cant. jugadores días de competencia :** 19 jugadores Max.

• **Terna arbitral**

• **Franja horaria:** 20:30 a 23:30 Hs. (Sem.)

• **Mínimo en campo:** 7

• **Cant. de cambios:** 6 (entre tiempo ilimitado, no cuenta)

• **Cant. de menores de edad:** No

• **CUPOS MAXIMOS de EQUIPOS:** 16

• **Costo por equipo:** \$314.000 (el torneo)

• **Costo estimado por fecha:** por equipo \$24.153 (x 13 fechas)

• **Costo estimado por jugador/23 (por partido):** \$1050

# F11 (masculino) +18 libre

MARTES A VIERNES

## F11

Turno Nro.	Hs. DE CITACIÓN	INICIO DE PARTIDO	HORARIO DE FINALIZACIÓN
1	20:30	20:40	22:00
2	22:00	22:10	23:30

**Notas:** Respetar el Hs. asignado.

# MODALIDADES DE JUEGO

CARACTERÍSTICAS

# F8

**+30**  
**masculino**

CAVS | TORNEO INTERNO FÚTBOL MAYOR: "PATRICIO KEEGAN 2023"





# MODALIDADES DE JUEGO

DÍAS DE COMPETENCIA + FRANJA Hs.

## SÁBADOS

### 15:00 a 21:00 Hs.

(con posibles recuperaciones entre semana)

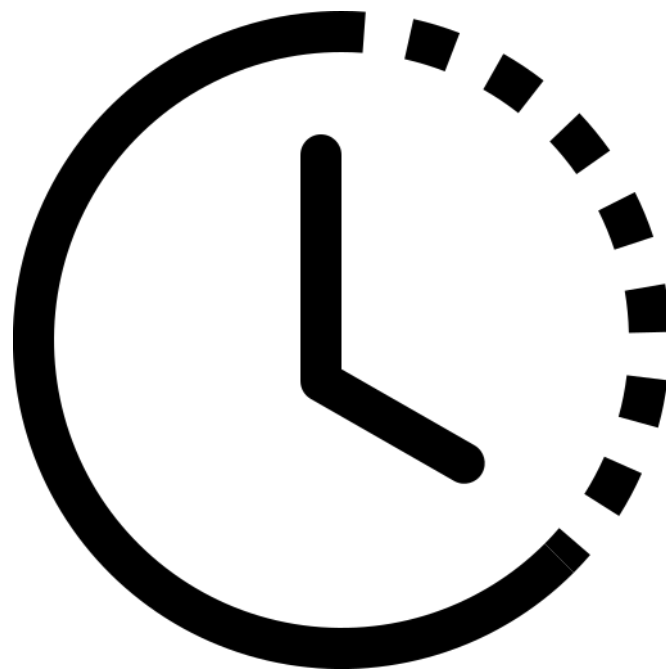

# SECTOR ASIGNADO

F11

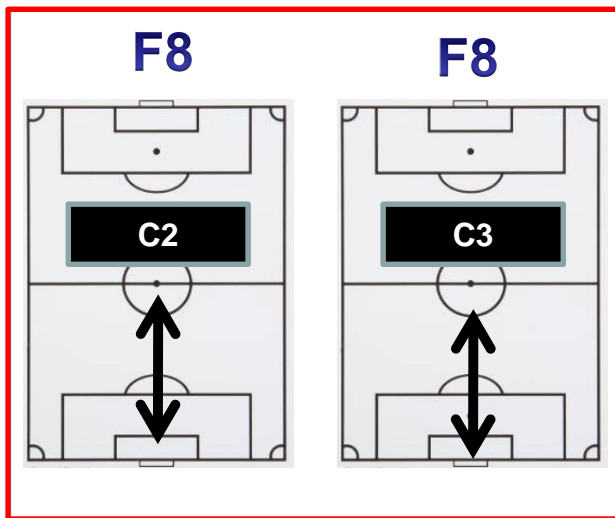
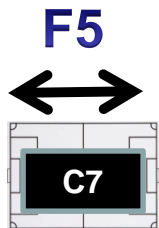
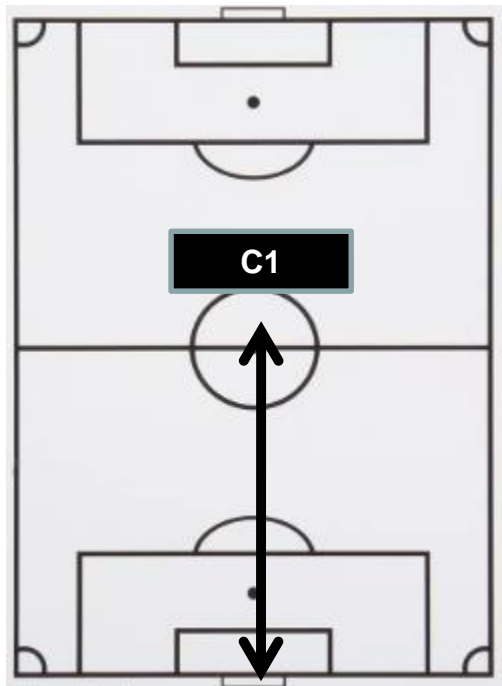

Juan B. Justo

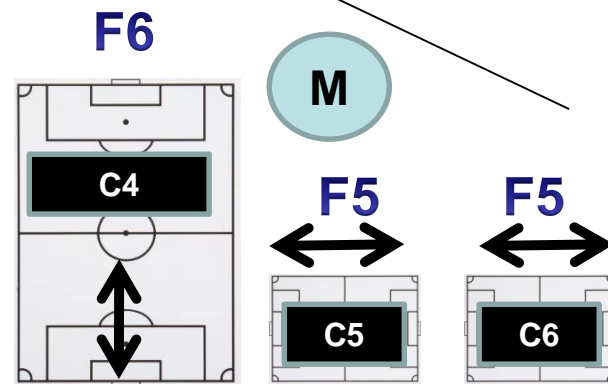

C1 = Cancha 1



Auto-pista 25 de Mayo

# F8 (masculino) +30

SÁBADO

F8

F8



- **Inicia:** Agosto-diciembre
- **Categoría:** Masculino
- **Fechas a disputar:** 13 (Mínimo)
  - **Año de nacimiento JUGADORES:** 1993
  - **Año de nacimiento ARQUEROS:** 1998 (-5 años)
  - **Tiempos:** 2 x 25' x 10'
  - **Turno:** DIURNO
  - **Lista de Buena Fe:** 17 jugadores Max.
  - **Cant. jugadores días de competencia :** 15 jugadores Max.
  - **Un solo referee**
  - **Franja horaria:** 15:00 a 21:00 Hs. Aprox.
  - **Mínimo en campo:** 5
  - **Cant. de cambios:** Ilimitados
  - **Cant. de menores de edad:** (solo arquero)
- **CUPOS MAXIMOS de EQUIPOS:** 12
- **Costo por equipo:** \$166.000 (el torneo)
- **Costo estimado por fecha por equipo:** \$12.769 (x 13 fechas)
- **Costo estimado por jugador/17 (por partido):** \$751

## F8 (masculino) +30

SÁBADO

# F8

<b>Turno Nro.</b>	<b>Hs. DE CITACIÓN</b>	<b>INICIO DE PARTIDO</b>	<b>HORARIO DE FINALIZACIÓN</b>
<b>1</b>	<i>14:50</i>	<i>15:00</i>	<i>16:00</i>
<b>2</b>	<i>15:50</i>	<i>16:00</i>	<i>17:00</i>
<b>3</b>	<i>16:50</i>	<i>17:00</i>	<i>18:00</i>
<b>4</b>	<i>17:50</i>	<i>18:00</i>	<i>19:00</i>
<b>5</b>	<i>18:50</i>	<i>19:00</i>	<i>20:00</i>
<b>6</b>	<i>19:50</i>	<i>20:00</i>	<i>21:00</i>

**Notas:** Respetar el Hs. asignado.

# MODALIDADES DE JUEGO

CARACTERÍSTICAS

# F8

**+40**  
**masculino**



# MODALIDADES DE JUEGO

DÍAS DE COMPETENCIA + FRANJA Hs.

## SÁBADOS

### 15:00 a 21:00 Hs.

(con posibles recuperaciones entre semana)

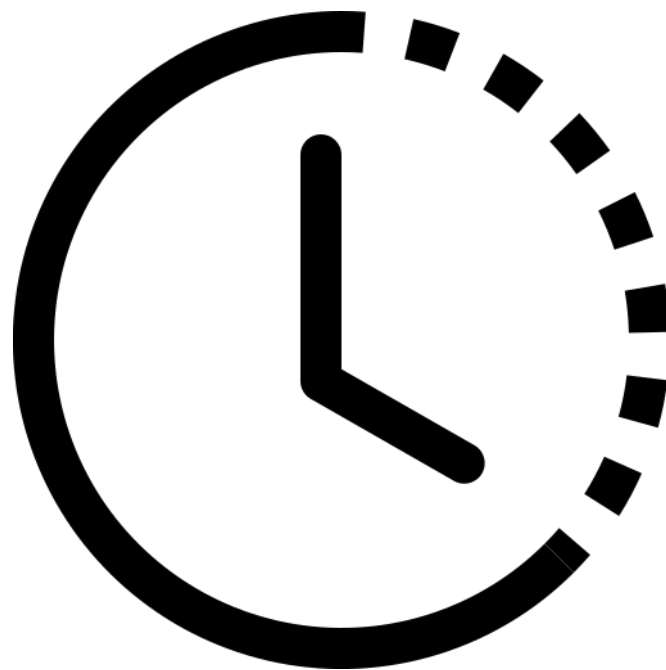

# SECTOR ASIGNADO

F11

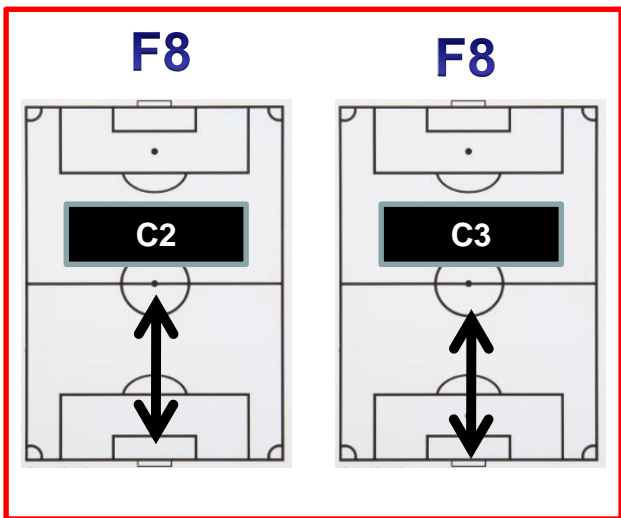
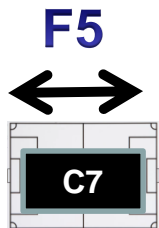
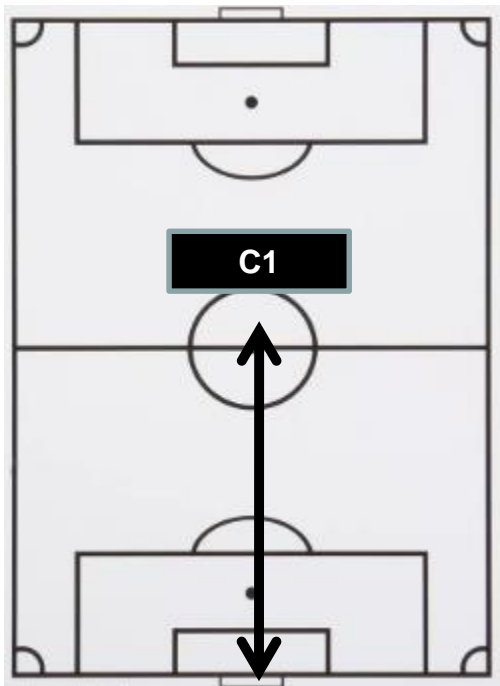

Juan B. Justo

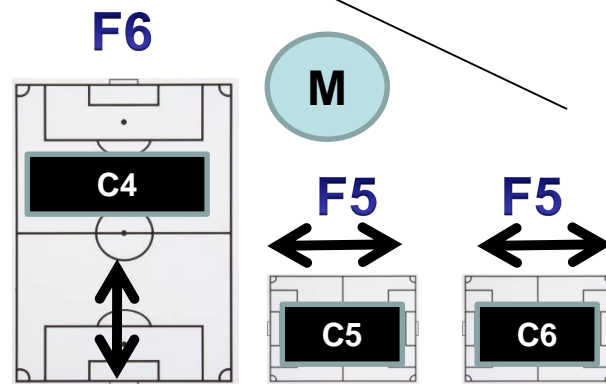

C1 = Cancha 1



Auto-pista 25 de Mayo

## F8 (masculino) +40

SÁBADO

F8

F8



- **Inicia:** Agosto-diciembre
- **Categoría:** Masculino
- **Fechas a disputar:** 13 (Mínimo)

- **Año de nacimiento JUGADORES:** 1983
- **Año de nacimiento ARQUEROS:** 1988 (-5 años)
- **Tiempos:** 2 x 25' x 10'
- **Turno:** DIURNO
- **Lista de Buena Fe:** 17 jugadores Max.
- **Cant. jugadores días de competencia :** 15 jugadores Max.
- **Un solo referee**
- **Franja horaria:** 15:00 a 21:00 Hs. Aprox.
- **Mínimo en campo:** 5
- **Cant. de cambios:** Ilimitados
- **Cant. de menores de edad:** ARQUERO + UN JUGADOR de CAMPO (misma condición que el arquero)

- **CUPOS MAXIMOS de EQUIPOS:** 12
- **Costo por equipo:** \$166.000 (el torneo)
- **Costo estimado por fecha por equipo:** \$12.769 (x 13 fechas)
- **Costo estimado por jugador/17 (por partido):** \$751



## F8 (masculino) +40

SÁBADO

# F8

<b>Turno Nro.</b>	<b>Hs. DE CITACIÓN</b>	<b>INICIO DE PARTIDO</b>	<b>HORARIO DE FINALIZACIÓN</b>
<b>1</b>	<i>14:50</i>	<i>15:00</i>	<i>16:00</i>
<b>2</b>	<i>15:50</i>	<i>16:00</i>	<i>17:00</i>
<b>3</b>	<i>16:50</i>	<i>17:00</i>	<i>18:00</i>
<b>4</b>	<i>17:50</i>	<i>18:00</i>	<i>19:00</i>
<b>5</b>	<i>18:50</i>	<i>19:00</i>	<i>20:00</i>
<b>6</b>	<i>19:50</i>	<i>20:00</i>	<i>21:00</i>

**Notas:** Respetar el Hs. asignado.

# MODALIDADES DE JUEGO

CARACTERÍSTICAS

# F5

**+18**  
**femenino**

CAVS | TORNEO INTERNO FÚTBOL MAYOR: "PATRICIO KEEGAN 2023"



# MODALIDADES DE JUEGO

DÍAS DE COMPETENCIA + FRANJA Hs.

## SÁBADOS

### 15:00 a 21:00 Hs.

(con posibles recuperaciones entre semana)

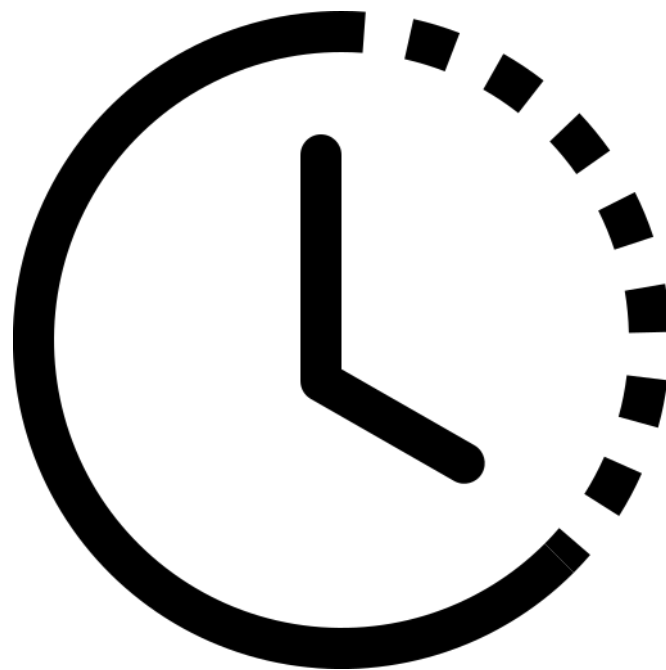

# SECTOR ASIGNADO

F11

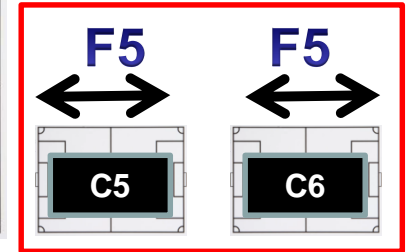
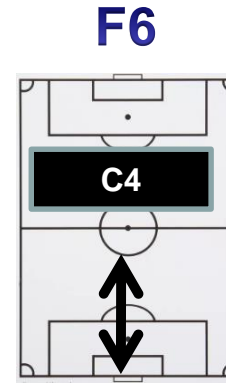
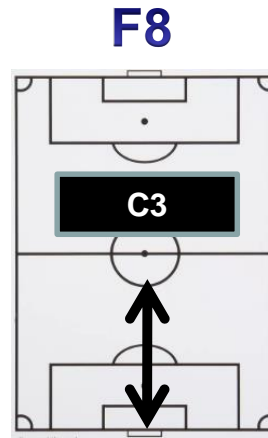
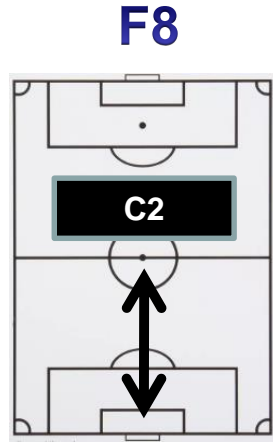
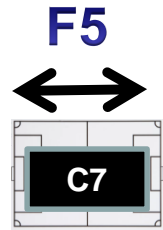
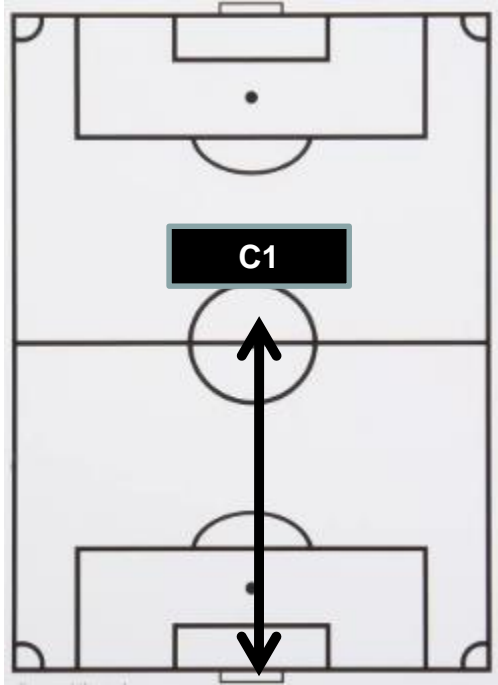

Juan B. Justo

C1 = Cancha 1

Auto-pista 25 de Mayo

## F5 (femenino) +18 libre

SÁBADO

# F5



**+18 Fem. Libre**

- **Inicia:** Agosto-diciembre
- **Categoría:** Femenino
- **Fechas a disputar:** 13 (Mínimo)
  - **Año de nacimiento JUGADORAS:** 2005
  - **Tiempos:** 2 x 25' x 10'
  - **Turno:** DIURNO
  - **Lista de Buena Fe:** 12 jugadoras Max.
  - **Cant. jugadoras días de competencia :** 10 jugadoras Max.
  - **Un solo referee**
  - **Franja horaria:** 15:00 a 21:00 Hs. Aprox.
  - **Mínimo en campo:** 4
  - **Cant. de cambios:** Ilimitados
  - **Cant. de menores de edad:** : No
- **CUPOS MAXIMOS de EQUIPOS:** 24
- **Costo por equipo:** \$108.000 (el torneo).  
**Bonificación del 50% (\$54.000)**
- **Costo estimado por fecha por equipo:**  
**\$4.153 (x 13 fechas)**
- **Costo estimado por jugadora/12 (por partido):** \$346

## F5 (femenino) +18 libre

SÁBADO

F5		
Turno Nro.	HORARIO DE INICIO	HORARIO DE FINALIZACIÓN
1	15:00	15:55
2	16:05	16:55
3	17:05	17:55
4	18:05	18:55
5	19:05	19:55
5	20:05	20:55

*Notas: Respetar el Hs. asignado.*

# ESTRUCTURA DE LOS TORNEOS '23

ORGANIZACIÓN

## “JUAN CARLOS MONTAÑO”

**CLASIFICATORIO**

## “PATRICIO KEEGAN”

**(atentos a Cant. de  
equipos)**

**(a definir)**

**“SUPER  
FINAL”**

I  
N  
T  
E  
R  
-  
I  
N  
S  
T  
I  
T  
U  
C  
I  
O  
N  
A  
L



# **DISPOSICIONES NORMATIVAS y ADMINISTRATIVAS AJUSTES REGLAMENTARIOS**



## DISPOSICIONES NORMATIVAS

- Plantel representado por un **responsable a cargo** (delegado/a → SOCIO/A)
- Los/as participantes deberán estar inscriptos/as en la **lista de buena fe**
- Presentación **lista de emergencia** (incluir los datos del responsable a cargo)
- Presentación del **apto Cardiológico en Dpto. Médico.**
- Los equipos que **cumplan en tiempo y forma con la entrega de la documentación tendrán prioridad** para la participación en la misma, pudiendo algunas permanecer en **“LISTAS DE ESPERA”**
- Para cada competencia, los/as participantes deberán presentar el **CARNET social + DNI y App.**
- **Reglamento**, subido a landing
- **No se suspenderán partidos por solicitudes**, solamente en casos de fuerza mayor, partidos de Vélez (Plantel profesional) o disposiciones de la Organización. Pudiéndose reprogramar partidos para fechas feriados o fuera de lo mencionado en el PPT.
- **-SOLICITAMOS**, calentamiento fuera del recinto-chicos fuera del perímetro (o C7)

## APTO CARDIOLÓGICO

- El apto cardiológico firmado por un cardiólogo es el Doc. que se solicita.
- El profesional podrá solicitar estudios complementarios (ad referéndum del mencionado).
- -Si el mismo se encuentra vigente, no será necesario realizar el mencionado.



# APTO MÉDICO

## “NO TENEMOS AUTORIZADA LA PARTICIPACIÓN DE NADIE SIN APTO MÉDICO CARDIOLÓGICO”

(atención a quienes ya disponen de apto validez por un año. No es válido el deslinde de responsabilidad)





**imat** 



### APTO MÉDICO PARA SOCIOS

Nuevo Servicio en el Departamento Médico del Club

Desde ahora, podrás realizar tu apto médico en las instalaciones del club y con tu cobertura médica.

- 3 nuevos consultorios médicos disponibles.
- Equipamiento tecnológico de última generación.
- Profesionales del Servicio de IMAT con amplia trayectoria en diagnóstico cardiológico y pre-deportivo.
- Estudios cardiológicos para deportistas amateurs y alto rendimiento.
- Apto médico para adultos y pediátricos con validez anual.

 11 6153 5605  [turnosvelez@imat.com.ar](mailto:turnosvelez@imat.com.ar)

 11 4370 7694  Personalmente en el Departamento médico, debajo de la platea sur.  
Lun a vie 10 a 20 hs.

# DISPOSICIONES ADMINISTRATIVAS

## PRESENTACIÓN DOCUMENTACIÓN

- La documentación subida a la landing deberá ser presentada en formato digital a: [CVS@VELEZ.COM.AR](mailto:CVS@VELEZ.COM.AR) mencionando en el asunto: DOCUMENTACIÓN TIFM + MODALIDAD + NOMBRE DE EQUIPO

Ej:

TIFM - F11 +18 - TIGRE CAMPEÓN

- Dentro del mismo colocar:

## DOCUMENTACIÓN

1. **Acreditación provisoria**
2. **Lista de buena fe, completa**
3. **Planilla de emergencia, completa**
4. **-Foto de la camiseta representativa del equipo**



# AJUSTES REGLAMENTARIOS

## TODOS

- Jugador/a expulsado/a **fuera del recinto de juego** (detrás del alambrado).
- Participante con **certificado médico que imposibilite jugar**, presenta el mismo y habilita a otro/a participar. El primero no podrá participar en el presente torneo.
- **Referee expuesto** podrá suspender el cotejo.
- **Participante que juega mas de un torneo**, la sanción se duplica (si es falta grave + de 4 fechas) para el torneo en donde realizó la infracción pudiendo participar en el que no existió falta. Falta leve solo cumple en el torneo que realizó la infracción.

## FÚTBOL 8 y 5

- Se **habilita el saque lateral con invasión de espacio aéreo** de área.
- **-“PISO”** dentro del área cuenta como “6ta. Falta”.



# QR's de INSCRIPCIÓN

POR EQUIPOS + JUGARES/AS en BOLSA



**JUGADORES EN BOLSA  
F11 +18 (masculino)**



**JUGADORES EN BOLSA  
F8 +30 (masculino)**



**DOCUMENTACIÓN A  
PRESENTAR**



**JUGADORES EN BOLSA  
F8 +40 (masculino)**



**JUGADORAS EN BOLSA  
F5 +18 (femenino)**

## OPERATIVA

1. Descarga de Doc. a entregar (QR y/o landing)
2. Entrega de documentación ([cvs@velez.com.ar](mailto:cvs@velez.com.ar)) + foto de camiseta (sujeta a aprobación). (Resp. del equipo)
3. Visado y chequeo de Info. (organización). **"ATENCIÓN JUGADORES EN BOLSA"**.
4. Comunicación al Resp. del equipo situación del equipo. (organización)

### NO APROBACIÓN INSTITUCIONAL

- **Ajustes, re-confección (faltante de datos)**
- **Sigue abierta la participación. No se reservan vacantes**

### APROBACIÓN INSTITUCIONAL

- **Se autoriza al responsable del equipo a participar. ABONAN en CAJA SOLO A EQUIPOS AUTORIZADOS (no abonar sin autorización)**
- **Hasta no abonar, su participación no será confirmada la misma**

RECORDAR LAS FECHAS PAUTADAS

A 3D blue letter 'V' is positioned on a grassy field. The background is a blurred stadium with lights, suggesting a night game. The text 'BIEN VENIDOS' is written in white, bold, sans-serif capital letters across the middle of the image, with the blue 'V' acting as a separator between 'BIEN' and 'VENIDOS'.

**BIEN V ENIDOS**